

पिंपळांब

यव लमाळ

~~२५~~

२४

YEOTMAL

(ST 12.17 Rs. 9000 (13 ESTD))

Sl. No. 143 General Stamps Rs. 1000

General Stamp worth Rs. 2095 (~~2075 + 1000 + 1000~~) sold to Shri P.P. Jain of Yavatmal in four pieces (20 + 75 + 1000 + 1000 = 2095)

Sd/- V. K. Kachambur

Sd/- P.P. Jain  
Sd/- P.P. Jain

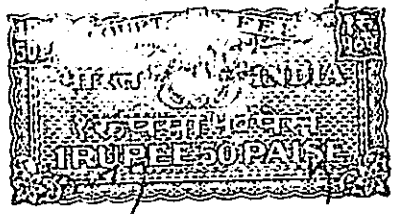
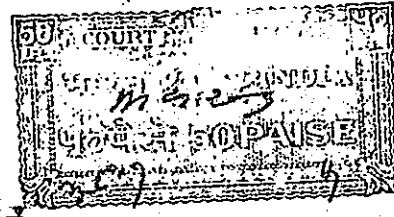
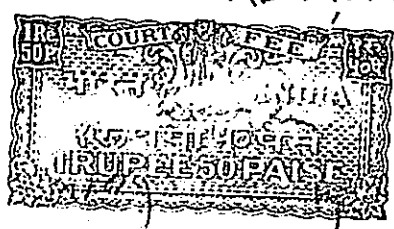
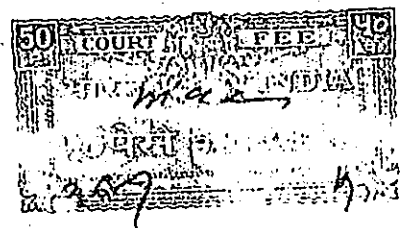

So. Hlib  
vedn  
B. S. T. Y.  
M.

2 1/2

P-35

अनुक्रम संख्या 225 छा  
ख. नं. 59 के तहत  
से 20 अक्टूबर 1991 तः 92 के  
बतक 12/11/98 तक  
संबंधित अचान दिवस.

Sd/- R. P. Agrawal

श्री. रमेश गंगाराम अग्रवाल

श्री. शोभा कान्हे

सहायक निबंधक  
यवतमाळ

मूल्य	800-00
सेवा ( )	0-50
वेतन	9-00
दस्तावेज	0-30
फार्म	9-00
<b>कुल</b>	<b>892-50</b>

श्री. शोभा कान्हे

सहायक निबंधक  
यवतमाळ

**स्थायर मालाचे शेत जमिनीचे विक्रीपत्र**

किंमत रुपये ४८८००-०० अठ्ठेचाळीस हजार आठशे फक्त

मौजे पिपळगांव, (गांव नं. १९४) प्रगणे यवतमाळ ता. जि. यवतमाळ येथील ग्रामपंचायत पिपळगांव पंचायत समिती यवतमाळ जिल्हा परिषद यवतमाळ यांचे परिसरातील नोंदणी ताबुका व नोंदणी जिल्हा यवतमाळ यांचे अधिकार क्षेत्रातील विक्रीपत्र लिहून घेणार

महाराष्ट्र स्टेट को ऑपरेटिव्ह मार्केटिंग फेडरेशन लि.

कनमूर हाऊस, नरसी नाथा स्ट्रीट, मुंबई, पोस्ट बॉक्स नंबर ५०८०, मुंबई-४००००९

तर्फे कार्यकारी संचालक

श्री. व्ही एस गोपाळकृष्ण वयवर्षे

घंदा नौकरी रा. मुंबई

विक्रीपत्र लिहून देणार

रमेश गंगाराम अग्रवाल वयवर्षे ३१

घंदा शेती रा. यवतमाळ शहर ता. जि. यवतमाळ

स्थायर मालाचे शेत जमिनीचे विक्रीपत्र लिहून देण्यांत येते ते पुढील प्रमाणे

(570 4214 र. 9000 (15 हजार))

Sr. No. 1412

General Stamp Rs. 1000

General Stamp worth Rs. 2095 - Sold to

Shri P.P. Jain of Yamuna in four pieces

(20 + 25 + 1000 + 1000 = 2095)

Sd/- P.P. Jain

Sd/- V.K. Khandekar

Ex-officio Vendor

Distt. Tng. P.



(2)

या व्यवहारात महाराष्ट्र स्टेट को-ऑपरेटीव्ह मार्केटींग फेडरेशन लि. कनमूर हाऊस, नरसी नाथा स्ट्रीट मुंबई, पोस्ट बॉक्स नं. ५०८० मुंबई-४००००९ या संस्थेला संस्था असे संबोधण्यात येतील.

मी माझे स्वतःचे स्वकण्टार्जित मालकीची व माझे पूर्ण बहिवाटीची घरवहिलीतील खालील वर्णनाची शेतजमिन, संस्थेला कायम विक्री देणेचा करार करून किंमत रु. ४८,८०० अठ्ठ्याचाळीस हजार आठशे फक्त- ला कायम विक्री माझे राजीखुशीने दिली आहे.

श्रीजे पिंपळगांव (गांव नंबर १९४) प्रमाणे यवतमाळ ता. जि. यवतमाळ येथील

शेत स. नं.	हे. आर.	ए. गुं.	आ. रु.
२०	१०-१९	२५-०७	१६

या पूर्ण शेतातून खाली वर्णन केलेली एकर ४ गुठे ३५ (हे. आर. १-९७-२८) हिची लांबी रुंदी खालील प्रमाणे आहेत.

उत्तरबाजू - पश्चिम ते पूर्व ९४० फूट ६ इंच (नवशे चाळीस फूट सहा इंच) अ ते फ  
पूर्वबाजू - उत्तर ते दक्षिण पहिली कोपरमोड फ ते आ १५८ फूट (एकशे अठ्ठावन  
फूट) नंतर पूर्व ते पश्चिम दुसरी कोपरमोड आ ते ऊ १४८ फूट ६ इंच  
(एकशे अठ्ठ्याचाळीस फूट सहा इंच) नंतर उत्तर ते दक्षिण उ ते क फूट  
७८ (अठ्ठ्याहासब फूट)

(504219 को by पा. 3, 01 31)

Sl. No. 141

General Stamp Rs. 75/-  
General Stamp worth Rs. 2095/- Sold to  
Shri P.P. Jain of Yavatul in four pieces.  
(20+25+1000+1000 = 2095)

sd/- P.P. Jain

sd/- V.K. Kamik  
Ex-officio Vendor  
Dist. Try. Y.M.

(3)

दक्षिणवाजू - पूर्व ते पश्चिम सरळ क ते ब फूट ८७४ इंच ६ (आठशे चौब्याहात्तास फूट, सहा इंच)

पश्चिमवाजू - दक्षिण ते उत्तर ब ते अ फूट २५१ (दोनशे एककावन)

ग्राची चतुःसिमा - उत्तरेस - लागून याच शेत स. नं. २० मधील आमचे मालकीची उरलेली जमीन

पूर्वेस - लागून यवतभाळ ते सावर रस्ता

पश्चिमेस - लागून शेत स. नं. २१

दक्षिणेस - लागून शेत स. नं. २० मधील आमचे मालकीची उरलेली जमीन

येणे प्रमाणे वरील चतुःसिमेचे अंतर्गत असलेली शेत स. नं. २० मधील वर वर्णिलेली ४ एकर ३५ गुं. (हं. आर. १-९७-२८) एवढी जमीन, जी या खरेदी खतास जोडलेल्या नकाशावर लाल शाईने दाखविलेली आहे ती त्यात असलेल्या सर्व झाडझडुलेसह, जल, पाषाण यासह, या सर्वांची मालकी, तावा व या जमिनीवरचे असलेले सर्व हक्क यासह वरील संस्थेला कायम विक्री दिली आहे व मोक्यावर प्रोजेक्शन करून व सरहद्दीच्या खुणा कायम करून देवून अगोदरच संस्थेच्या ताब्यात ही जमीन देवून टाकली आहे व संस्थेचे चालकांनी मोक्यावर हजर राहून संस्थेचे अगोदरच तावा घेतला आहे. त्यामुळे आजरोजी प्रत्यक्ष तावा देणेचा प्रयत्न उद्भवत नाही.

या विक्रीच्या दिवस असलेल्या जमिनीवरचा भाड्या असलेला पूर्ण मालकी हक्क हा पूर्णपणे संपुष्टात आला आहे व संस्था या जमिनीची निरंकुश मालक झाली आहे व संस्थेची निरंकुश मालक म्हणून यापुढे उपभोग घ्यावा अथवा वाटेल ती संस्थेची दिलेवाट लावावी या विक्रीचा दिवस असलेल्या जमिनीची नोंद संस्थेचे नांवाने मी हजर होवून करून देईन अगोर या विक्री पत्राचे आधारे संस्थेचे चालकांनी भाडे गैरहजेरीत संस्थेचे नांवाने ती करून घ्यावी खास बाबी कोणतीच हरकत राहणार नाही.

(११०२२५२५२०९५)

Sr. no. 140

General Stamp Rs. 20/- Twenty only.

General Stamp worth Rs. 2095/- Two thousand ninety five only sold to Shri P.P. Jami of Javalna in four pieces (20+75+1000+1000=2095)

Sd/- P.P. Jami

Sd/- V.K. Kachkar

Ex-officio vendor

Districty. M.

(४)

या विक्रीचा विषय असलेली शेतजमीन ही मी १) माधवराव नामदेवराव मिसाळ २) बाबूराव माधवराव मिसाळ ३) विठ्ठलराव माधवराव मिसाळ सर्व रा. वंजारी फौज यवतमाळ यांचेपासून स्वकृष्णजीत पैशातून १६-५-१९७४ रोजी विक्री घेतली आहे व ते विक्रीपत्र यवतमाळ सब रजिस्ट्रारचे कचेरीत अॅडिशनल बुक नं. १ अनुक्रम नंबर ६१६ (छापिल) यांवर दि. १६-५-७४ रोजी नोंदण्यात आले आहे.

त्या आचारे या जमिनीचा मी एकमेव निरंकुश मालक असून त्यामध्ये माझे बाली, वारस, भाऊवंदी अथवा इतर कोणाचाही हक्क अथवा हितसंबंध नाही व तिची वाटेल ती विल्हेवाट लावणेचा मला पूर्ण हक्क आहे.

संस्था ही शेतीचे धंद्याचे संज्ञेस पात्र नाही आणि म्हणून या विक्रीचा विषय असलेली शेत जमीन विक्री घेणे करता घ्यावी लागणारी परवानगी ही संस्थेने मुंबई कुळ वहिवाट कायदा क्रमांक ९९-५८ (विद्यमं रिजन) चे कलम ८९ नियम ४५ अंतर्गत विद्यमान उपविभाग पदाधिकारी साहेब यवतमाळ (सदरहु कायद्याखाली क्लेक्टरचे अधिकार असलेले) यांचे न्यायालयात अर्ज दाखल करून राजस्व मामला क्रमांक १६/५९/(२३)८०-८१ पिपळगांव यात दिनांक १४/१/१९८१ रोजी मिळविली आहे.

मी मर्यादेचे आतील शेतजमिनीचा कास्तकार आहे आणि विक्रीचा विषय असलेली जमीन ही कुळरहित, बोझेरहित, मर्यादेचे आतील आहे म्हणून विक्रीचा विषय असलेली जमीन संस्थेचे नावे संस्थेचे परवानगी घेतलेमुळे मला विक्री करून देता येते. या विक्रीला प्रचलित कायद्याच्या कोणत्याच तरतुदी आड येत नाहीत.

(५)

मीजे पिपळगांव प्र. ता. जि. यवतमाळ या गावाला मुंबईचा तुकडे जोड कायदा १९४७ यांच्या कोणत्याच तरतुदी लागू करण्यांत आल्या नाहीत म्हणजे या गावी तुकडेवंदी जोड (कान्सलिडेशन ऑफ होल्डींगची) लागू करण्यांत आली नाही. येथे कोणतेही घरणाचे पाणी मिळत नाही. यामुळे या गावाला घरणग्रस्त कायदा १९७६ चे खाली कोणत्याच तरतुदी लागू करण्यात आल्या नाही. हे गांव कोणतेही स्कीम खाली नाही, पूर्णपणे मोकळे आहे आणि ही जमीत पूर्णपणे कोरडवाहू आहे.

ही जमीन कोणतेच घरणाचे अगर पाझर तलावाचे अगर नाल्याचे अगर नदीचे पाण्याचे ओलीताखाली घेतली नाही आणि घरणाच्या कायद्यांच्या कोणत्याही तरतुदी या विक्रीपत्राला लागू पडत नाही.

या विक्रीचा विषय असलेली जमीन ही माझी स्वसंपादित मालकीची असलेमुळे त्यावर माझे कुटुंबातील घटकाचा अगर अन्य इतर भाऊवंद यांचा कोणतेच प्रकारचा हक्क अथवा हितसंबंध पोहोचू शकत नाही तसेच त्यावर कुळाचा अगर वहितीचा बोझा नाही. ही जमीन यापूर्वी अन्य कोणास गहाण, खरेदी, बंधीस बगैरे कोणतेच लेखाने लिहून दिली नाही, अगर त्यावर मी अन्य कोणतेच प्रकारचे कर्ज उचलले नाही. अगर सरकारी स्कीमचा अगर कोणतेही दुसरे प्रकारचा बोझा मी निर्माण करून ठेवला नाही अगर ही जमीन कोणतेही कोर्टाचा वादाचा विषय नाही. ही जमीन सर्व तऱ्हेचे बोझोरहित, पूर्णपणे विन भानगडीची कायम विक्री केली आहे. या विरुद्ध कांही आढळून आले तर अर्थात वरील कोणतेही कारणास्तव संस्थेस नुकसान पोहोचले तर संस्थेची होणारी नुकसानी मी स्वतः जातीने व माझी जी इतर स्थावर इस्टेट आज आहे व पुढे होईल त्या इस्टेटातून त्याची भरपाई संस्थेस करून देण्यास पूर्णपणे मी व माझी इतर इस्टेट कायम जबाबदार राहील.

रुपये या विक्रीचा भरणा असा पावला की,

४८,८००

रुपये अठ्ठेचाळीस हजार आठशे फक्त एवढ्या रकमेचा यवतमाळ डिस्ट्रीक्ट सेंट्रल को-ऑपरेटिव्ह बँक लि यवतमाळ या बँकेवर चेक नंबर १८४८४१ चा दिनांक ५-३-८१ रोजीचा हे विक्रीपत्र नोंदते समयी वि. सब - रजिष्ट्रार साहेब यवतमाळ यांचे समक्ष मिळाला. त्यावरून हा चेक तैथे मिळाले नंतर व तसा शेरा मारण्यात आले नंतर व चेक वटवून पैसे पदरात पडले नंतर या विक्रीचा पूर्ण भरणा पावला असे होईल.

हे विक्रीपत्र मी आपले राजीखुपीने पूर्ण विचारांती वरील संस्थेला यवतमाळ मुक्कामी लिहून दिठे आहे. ते मग व माझे इस्टेट वारसास लागू असे.

आज दिनांक. 20/3/2011

( मसुदा तयार करणार - पी. पी. जानी, अॅडव्होकेट यवतमाळ )

५) साक्षीदार रा. ग. गंगाराम

Self R. G. G. G. G.

६) साक्षीदार रा. ग. गंगाराम

५) रा. ग. गंगाराम

रम 31 - आरमिके 31 वा 8

श्री 39  
श्री 39  
श्री 39

9 गोविंद नारायण गोपाळ  
श्री 39 वा 8  
2 श्री 39 श्री 39 श्री 39

श्री 39 श्री 39 श्री 39  
श्री 39 श्री 39 श्री 39  
श्री 39 श्री 39 श्री 39  
श्री 39 श्री 39 श्री 39  
श्री 39 श्री 39 श्री 39  
श्री 39 श्री 39 श्री 39  
श्री 39 श्री 39 श्री 39  
श्री 39 श्री 39 श्री 39

श्री 39 श्री 39 श्री 39  
श्री 39 श्री 39 श्री 39  
श्री 39 श्री 39 श्री 39

दि 20/3/17

श्री 39 श्री 39 श्री 39



श्री 39 श्री 39 श्री 39

श्री 39 श्री 39 श्री 39

श्री 39

श्री 39 श्री 39 श्री 39

श्री 39 श्री 39 श्री 39

Copy of map or plan accompanying  
entered at page... of Volume...  
of Part II of the Supplement to Register  
Book No. 1.

श्री 39 श्री 39 श्री 39  
Sub-Registrar

श्री 39 श्री 39 श्री 39



श्री 39 श्री 39 श्री 39  
श्री 39 श्री 39 श्री 39  
श्री 39 श्री 39 श्री 39

टौजा-पिपकगांव प. व. तालुके जिल्हा युवतमांक  
 येथील ज.नं. 20 मधील ए. ४ व. ३५ जमीन

ज.नं. 23

ज.नं. C

ज.नं. 21

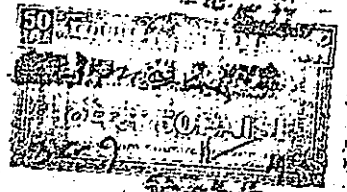
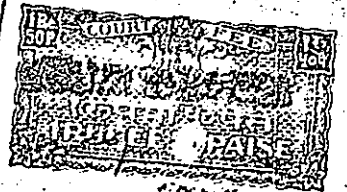

ज.नं. 22

अनांतीक राहिलेला भाग

२४०'-६"

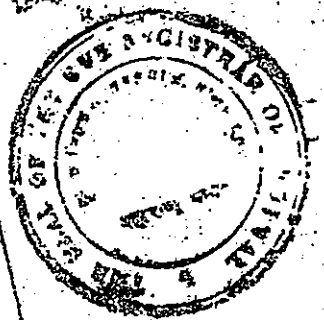

ज.नं. 24

अनांतीक बाकी राहिलेला भाग

२४४'-६"

ज.नं. 25

ज.नं. 22

व्यवस्था

अ. व. क. उ. इ. फ. या अक्षरांकित जमीन - ए. ४ व. ३५ गुं.

खरेदी देणार - रमेश गगाराम अगरवाल, युवतमांक

खरेदी देणार - डी. गहराज के. ऑर्गॅनॉस फॅडरेशन ली  
 मुंबई.

श्री. कृ. य. च. व. व.  
 श्री. वि. म. ल. पार.  
 जे. ए. म.

श्री. ए. ए. ए. ए.  
 श्री. ए. ए. ए. ए.  
 श्री. ए. ए. ए. ए.

